

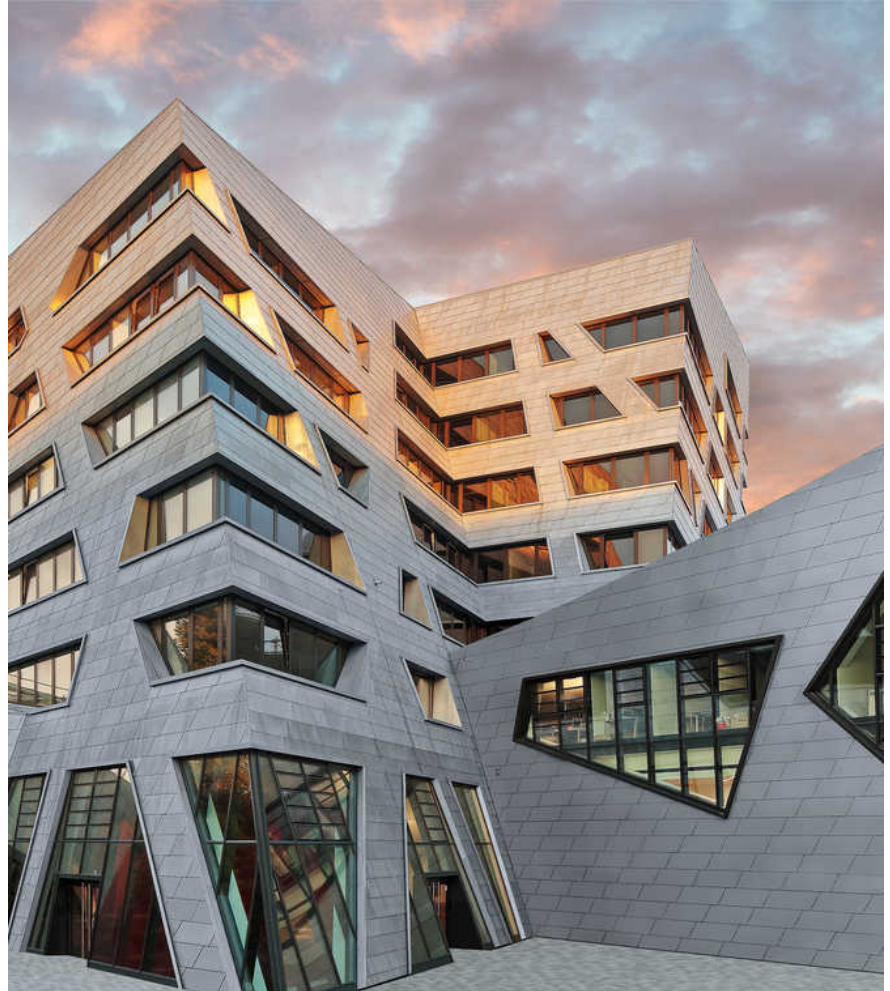

LEUPHANA UNIVERSITY

Lüneburg, Germany



COPYRIGHT: RHEINZINK

BAUHERR/CLIENT

Stiftung Universität Lüneburg
Lüneburg, Germany

AUSFÜHRENDER ARCHITEKT/SUPERVISING ARCHITECT

rw+ Architekten GmbH
Berlin, Germany

PLANENDER ARCHITEKT/DESIGN ARCHITECT

Studio Libeskind
New York, USA

AUSFÜHRUNG DER RHEINZINK-ARBEITEN/ROOFING/SHEET METAL CONTRACTOR

Blechtechnik Marco Pistorius GmbH
Lichtentanne, Germany

TECHNISCHE DATEN/TECHNICAL DATA

Fassade: Großbrautensystem
RHEINZINK-CLASSIC walzblank

Façade: Flat-Lock Tile System
RHEINZINK-CLASSIC bright rolled